

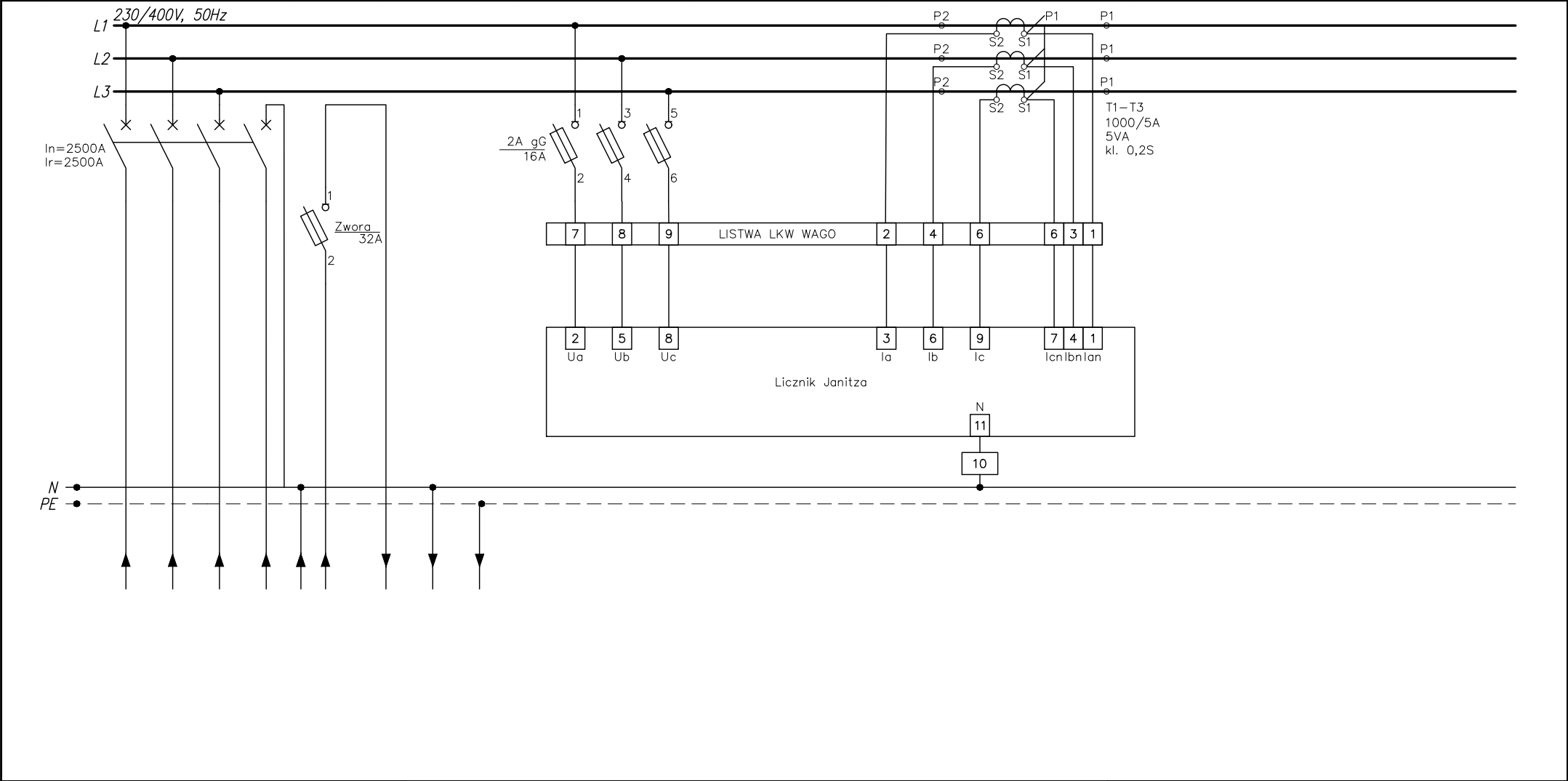

ROZDZIELNICA RPV3  
Switchboard RPV3

	1	Wyłącznik RPV	Zasilanie z Rozdzielnicz Potrzeb Własnych	Zasilanie urządzeń EAZ	8	Pomiar napięcia na szynach rozdzielnicz	10	Pomiar prądu na szynach rozdzielnicz	12
--	---	---------------	---	------------------------	---	---	----	--------------------------------------	----



<div>JSK ARCHITEKCI Sp. z o. o.  ul. Żwirki i Wigury 18 02-092, Warszawa  tel. +48 22 660 30 00 NIP: 9511897823 REGON: 014844081 e-mail: jsk@jskarchitekci.pl</div>	Zleconiodawca - Inwestor:  Gmina Piekary Śląskie ul. Bytomaska 84, 42-940 Piekary Śląskie		Nazwa i lokalizacja inwestycji: KOMPLEKS SPORTOWY W PIEKARACH ŚLĄSKICH, BUDOWA BASENU ZE SPA I STREFĄ FITNES, HALI SPORTOWEJ ZE STRZELNICĄ SPORTOWĄ I GARAŻEM PODZIEMNYM, WRAZ Z ZAGOSPODAROWANIEM, TERENU ORAZ NIEZBĘDNĄ INFRASTRUKTURĄ TECHNICZNĄ PODZIEMNĄ ORAZ NADZIEMNĄ			Funkcja	imię i nazwisko	podpis:	data opracowania:  28/06/2024
						Projektant	mgr inż. Wojciech KOMPALA uprawnienia nr: 353/DOS/10		
	branża: INSTALACJE ELEKTRYCZNE		stadium: Projekt wykonawczy		rewizja: A0	Sprawdzający	mgr inż. Mateusz Biernacki uprawnienia nr: OPL/2079/PWBE/22		arkusz: 1/5
	nazwa rysunku: Schemat rozdzielnicy RPV3					nr rys.: 245-PW-ELE-ABC-SCH-ZZ-1006-A0			

ROZDZIELNICA RPV3  
Switchboard RPV3

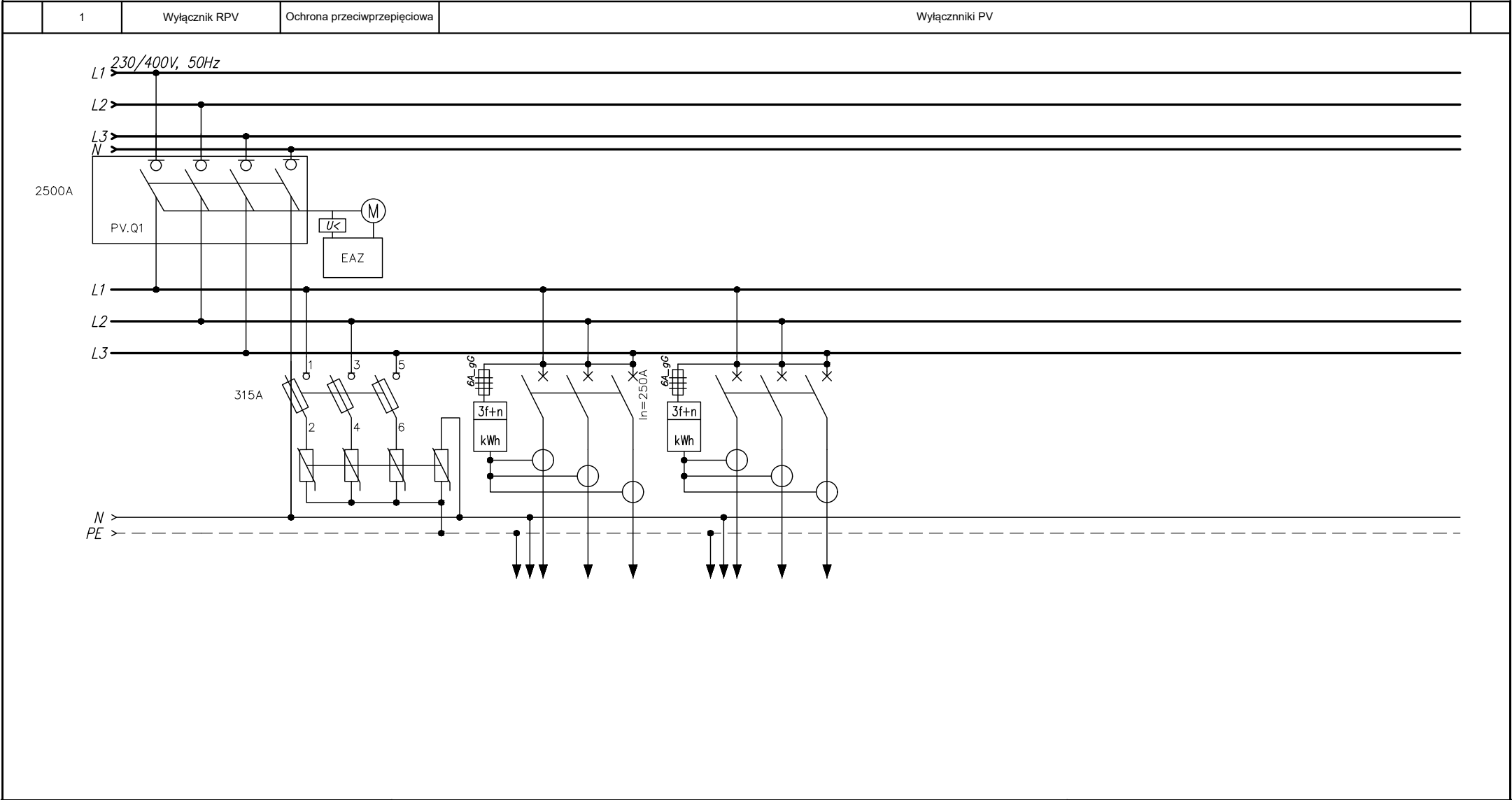

JSK ARCHITEKCI  
Sp. z o. o.  
ul. Żwirki i Wigury 18  
02-092, Warszawa  
tel. +48 22 660 30 00  
NIP: 9511897823  
REGON: 014844081  
e-mail: jsk@jskarchitekci.pl

Zlecający - Inwestor:  
Gmina Piekary Śląskie  
ul. Bytomaska 84, 42-940  
Piekary Śląskie

Nazwa i lokalizacja inwestycji:  
KOMPLEKS SPORTOWY W PIEKARACH ŚLĄSKICH, BUDOWA BASENU ZE SPA I  
STREFĄ FITNESS, HALI SPORTOWEJ ZE STRZELNICĄ SPORTOWĄ I GARAŻEM  
PODZIEMNYM, WRAZ Z ZAGOSPODAROWANIEM, TERENEM ORAZ NIEZBĘDNĄ  
INFRASTRUKTURĄ TECHNICZNĄ PODZIEMNĄ ORAZ NADZIEMNĄ

branża: INSTALACJE ELEKTRYCZNE

stadium: Projekt wykonawczy

rewizja: A0

nazwa rysunku:

Schemat rozdzielnic RPV3

Funkcja	imię i nazwisko	podpis:	
Projektant	mgr inż. Wojciech KOMPALA uprawnienia nr: 353/DOS/10		data opracowania: 28/06/2024
Sprawdzający	mgr inż. Mateusz Biernacki uprawnienia nr: OPL/2079/PWBE/22		arkusz: 2/5

nr rys.:

245-PW-ELE-ABC-SCH-ZZ-1006-A0

ROZDZIELNICA RPV3  
Switchboard RPV3

1	Lampa szafy sterowniczej	Gniazdo elektryczne	Zasilanie dla zasilacza	8	9	10	11	12	13	14	15	16	17	18
---	--------------------------	---------------------	-------------------------	---	---	----	----	----	----	----	----	----	----	----

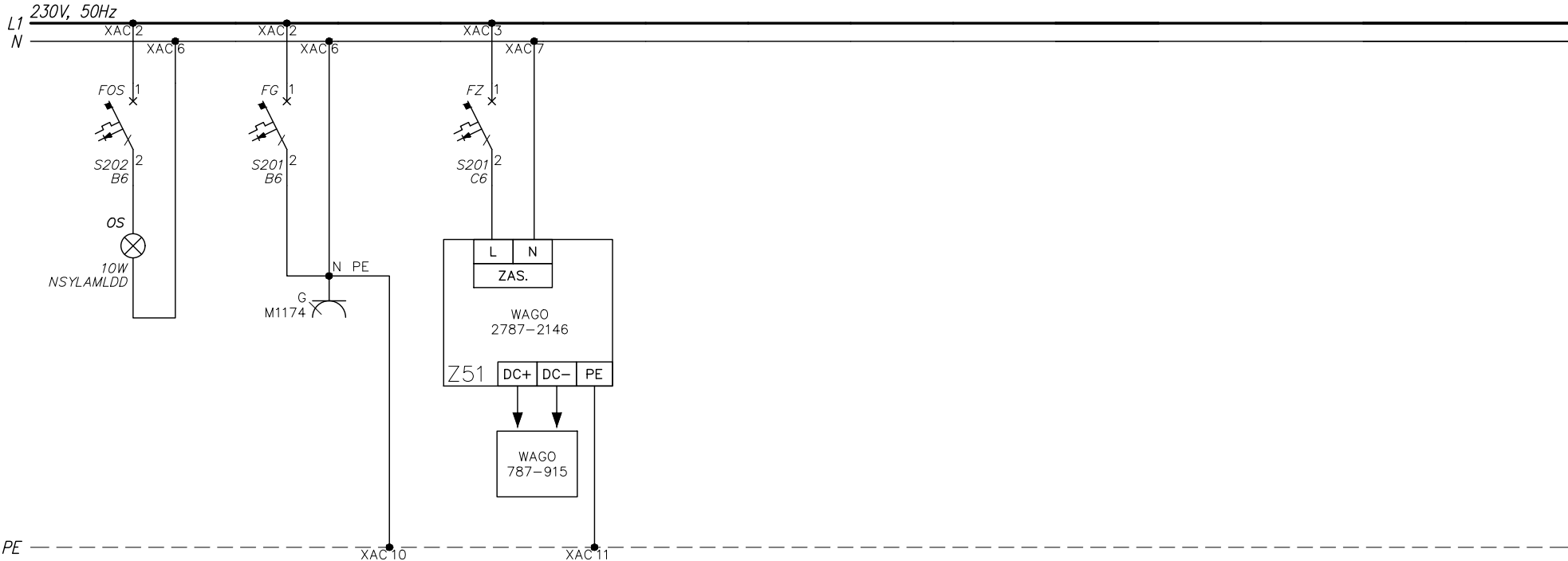

JSK ARCHITEKCI  
Sp. z o. o.  
ul. Żwirki i Wigury 18  
02-092, Warszawa  
tel. +48 22 660 30 00  
NIP: 9511897823  
REGON: 014844081  
e-mail: jsk@jskarchitekci.pl

Zleciodawca - Inwestor:  
Gmina Piekary Śląskie  
ul. Bytomaska 84, 42-940  
Piekary Śląskie

Nazwa i lokalizacja inwestycji:  
KOMPLEKS SPORTOWY W PIEKARACH ŚLĄSKICH, BUDOWA BASENU ZE SPA I  
STREFA FITNES, HALI SPORTOWEJ ZE STRZELNICĄ SPORTOWĄ I GARAŻEM  
PODZIEMNYM, WRAZ Z ZAGOSPODAROWANIEM, TERENU ORAZ NIEZBĘDNĄ  
INFRASTRUKTURĄ TECHNICZNĄ PODZIEMNĄ ORAZ NADZIEMNĄ

branża: INSTALACJE ELEKTRYCZNE

stadium: Projekt wykonawczy

rewizja: A0

nazwa rysunku:

Schemat rozdzielnic RPV3

Funkcja	imię i nazwisko	podpis:	data opracowania:
Projektant	mgr inż. Wojciech KOMPALA uprawnienia nr: 353/DOS/10	<i>Kompala</i>	28/06/2024
Sprawdzający	mgr inż. Mateusz Biernacki uprawnienia nr: OPL/2079/PWBE/22	<i>Biernacki</i>	arkusz: 3/5

nr rys.:

245-PW-ELE-ABC-SCH-ZZ-1006-A0

ROZDZIELNICA RPV3  
Switchboard RPV3

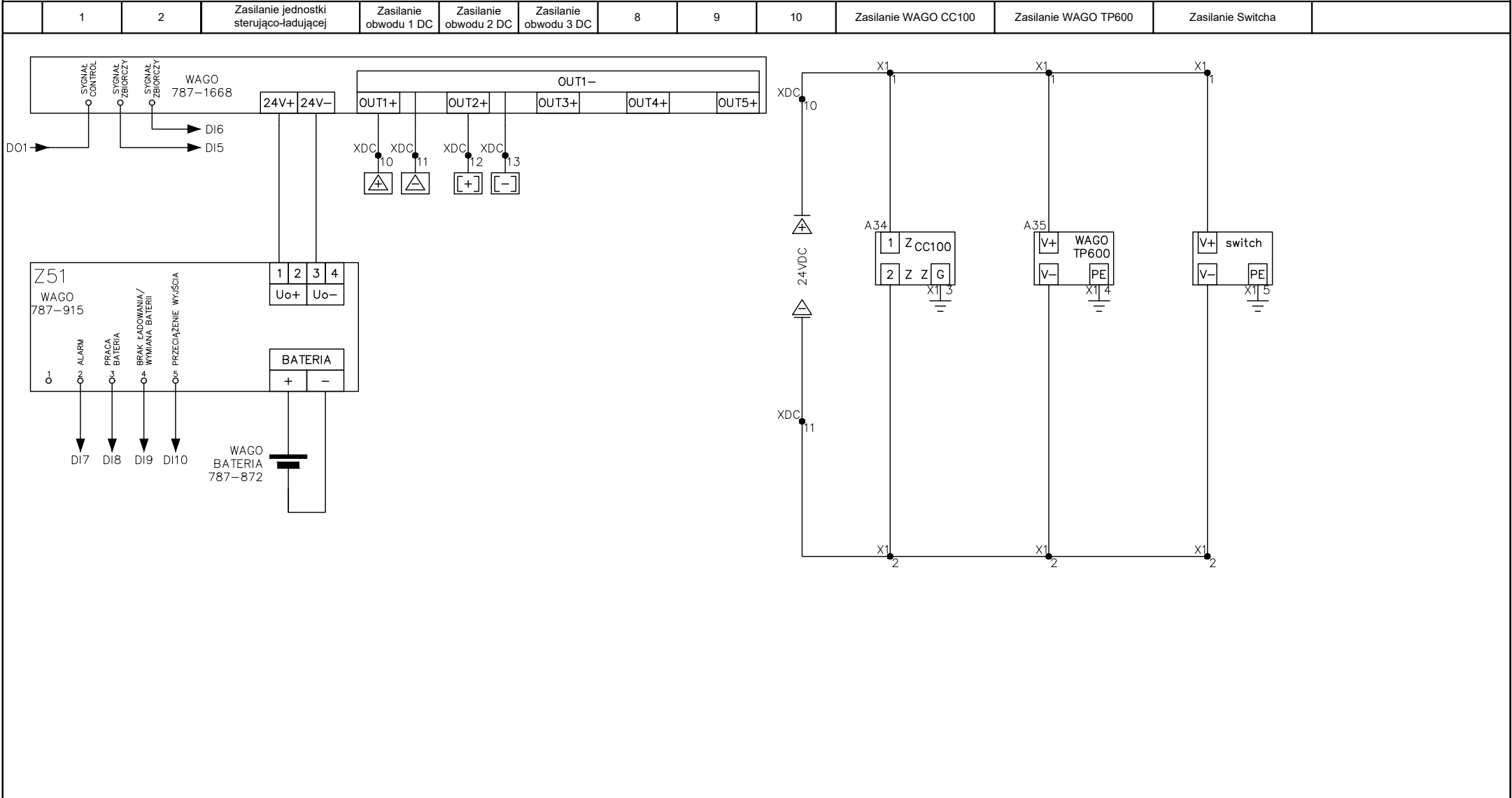

JSK ARCHITEKCI  
Sp. z o. o.  
ul. Żwirki i Wigury 18  
02-092, Warszawa  
tel. +48 22 660 30 00  
NIP: 9511897823  
REGON: 014844081  
e-mail: jsk@jskarchitekci.pl

Zlecienniodawca - Inwestor:  
Gmina Piekary Śląskie  
ul. Bytomaska 84, 42-940  
Piekary Śląskie

Nazwa i lokalizacja inwestycji:  
KOMPLEKS SPORTOWY W PIEKARACH ŚLĄSKICH, BUDOWA BASENU ZE SPA I  
STREFĄ FITNESS, HALI SPORTOWEJ ZE STRZELNICĄ SPORTOWĄ I GARAŻEM  
PODZIEMNYM, WRAZ Z ZAGOSPODAROWANIEM, TERENU ORAZ NIEZBĘDNĄ  
INFRASTRUKTURĄ TECHNICZNĄ PODZIEMNĄ ORAZ NADZIEMNĄ

branża: INSTALACJE ELEKTRYCZNE

stadium: Projekt wykonawczy

rewizja: A0

nazwa rysunku:

Schemat rozdzielnic RPV3



Funkcja	imię i nazwisko	podpis:	data opracowania:
Projektant	mgr inż. Wojciech KOMPALA uprawnienia nr: 353/DOS/10	<i>Kompala</i>	28/06/2024
Sprawdzający	mgr inż. Mateusz Biernacki uprawnienia nr: OPL/2079/PWBE/22	<i>Biernacki</i>	arkusz: 4/5

nr rys.: 245-PW-ELE-ABC-SCH-ZZ-1006-A0

ROZDZIELNICA RPV3  
Switchboard RPV3

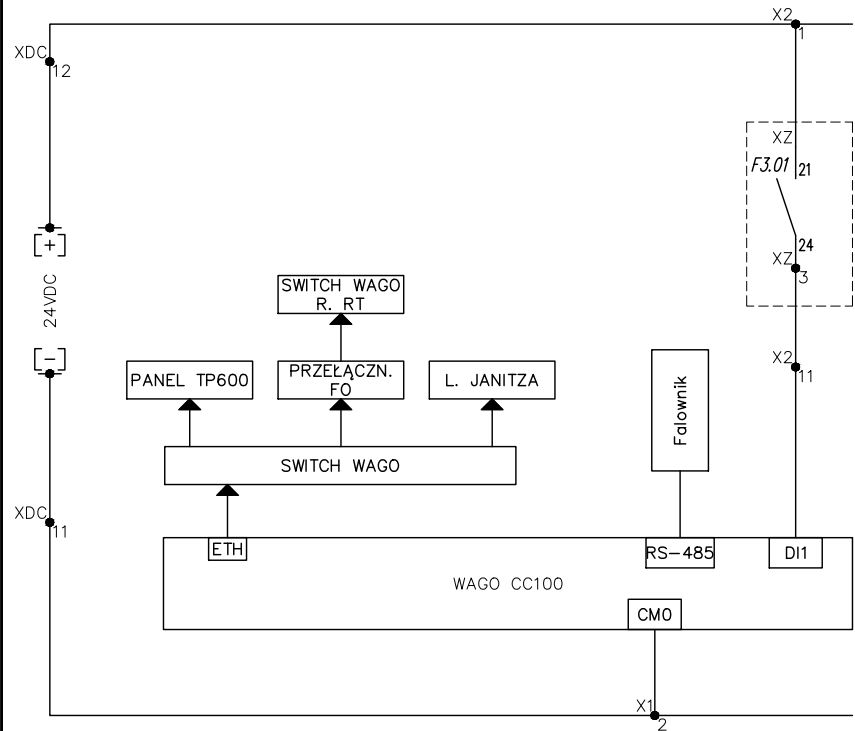
	1	Komunikacja	5	Komunikacja Falownik	Sterowanie wyłącznik F1	8	9	10	11	12	13	14	15	16	17	18	
--	---	-------------	---	-------------------------	----------------------------	---	---	----	----	----	----	----	----	----	----	----	--



<div>JSK ARCHITEKCI Sp. z o. o.  ul. Żwirki i Wigury 18 02-092, Warszawa  tel. +48 22 660 30 00 NIP: 9511897823 REGON: 014844081 e-mail: jsk@jskarchitekci.pl</div>	Zleceniodawca - Inwestor:  Gmina Piekary Śląskie ul. Bytomaska 84, 42-940 Piekary Śląskie		Nazwa i lokalizacja inwestycji:  KOMPLEKS SPORTOWY W PIEKARACH ŚLĄSKICH, BUDOWA BASENU ZE SPA I STREFĄ FITNES, HALI SPORTOWEJ ZE STRZELNICĄ SPORTOWĄ I GARAŻEM PODZIEMNYM, WRAZ Z ZAGOSPODAROWANIEM, TERENU ORAZ NIEZBĘDNĄ INFRASTRUKTURĄ TECHNICZNĄ PODZIEMNĄ ORAZ NADZIEMNĄ			Funkcja		imię i nazwisko		podpis:			
						Projektant		mgr inż. Wojciech KOMPALA uprawnienia nr: 353/DOS/10				data opracowania: <b>28/06/2024</b>	
						Sprawdzający		mgr inż. Mateusz Biernacki uprawnienia nr: OPL/2079/PWBE/22				arkusz: <b>5/5</b>	
nazwa rysunku:						nr rys.:							
Schemat rozdzielnic RPV3						245-PW-ELE-ABC-SCH-ZZ-1006-A0							